

Maaüksuse asukoht

Maakond Pärnu maakond	Vald / linn Saarde vald	Metskond Pärnumaa
Kinnistu number	Kinnistu nimetus	

Number	Esitamise kp	Katastritunnus	Kvartal	Eraldis	Pindala (ha)	Tööliik	Maht (tm)	Otsuse kp	Otsus	Kehtiv kuni
50000636943	19.07.2023	71101:003:0115	KP325	3	5.76	harvendusraie	391	20.07.2023	JAH	19.07.2024

Registreerimisest keeldumise põhjused/soovitused/täiendavad tingimused

Metsateatis nr **50000636943**, katastritunnus 71101:003:0115, kvartal KP325, eraldis nr 3.

Lugupeetud metsateatise esitaja,
Keskkonnaamet esitab teile harvendusraie registreerimise tingimused ja soovitused.

Kavandatav raie asub osaliselt II kategooria kaitsealuse liigi – metsis (Tetrao urogallus) – piiritletud elupaigas „EELIS (Eesti looduse infosüsteem, Keskkonnaagentuur)“ kood: KLO9123277) kanade sigimisalal.

Looduskaitseseaduse § 55 lg 6 kohaselt kaitsealuse loomaliigi isendi püüdmine ja tahtlik häirimine paljunemise, poegade kasvatamise, talvitamise ning rände ajal on keelatud. Kuna liigi elupaigas toimuv raie häirib liiki pesitsusajal oluliselt ja võib põhjustada pesitsuse ebaõnnestumist, on raie pesitsusperioodil, mis kestab 15.04 kuni 30.06, keelatud.

Lähtudes eeltoodust annab Keskkonnaamet nõusoleku metsise elupaigas raie teostamiseks järgmistel tingimustel:

1. Raietööd teostada ajavahemikul 01.07 – 14.04.
2. Puidu kokku-ja väljavedu teostada maapinda kahjustamata.

Keskkonnaamet soovitab:

1. Metsise elupaiku majandada püsimetsana, st mitte teha uuendusraieid.
2. Mitte viia puistu I rinde täiust alla 70%.
3. Männi kasvukohtades säilitada raie peapuuliigina mänd ning võimalusel I rinde koosseisus haab.
4. Raietel säilitada suuri haralisi mände ja hoida võimalikult palju puhmastikuga maapinda raiejäätmetest puhtana.
5. Säilitada langil gruppidega (soovitavalt vähemalt 2-3 eraldi asetsevat 0,1 ha suurust ala/ 1 ha kohta) alusmetsa.

Metsateatis vastab Metsaseaduse §41 lg 8¹ nõuetele. Otsust on võimalik vaidlustada 30 päeva jooksul teatavaks tegemisest arvates, esitades vaide Keskkonnaametile haldusmenetluse seaduses sätestatud korras või kaebuse halduskohtusse halduskohtumenetluse seadustikus sätestatud korras.

Looduskaitseseaduse (LKS §55 lg 6¹) alusel on keelatud looduslikult esinevate lindude tahtlik häirimine, eriti pesitsemise ja poegade üleskasvatamise ajal. Lindude pesitsemise tippaeg on aprilli keskpaigast suve keskpaigani. Lindude asustustihedus on reeglina kõrgem segametsades (laane-, salu- ja soovikumetsades) ning kasvab metsa vanuse tõustes.

Aitäh, et aitad hoida loodust ja elurikkust.

Katastritunnus 71101:003:0115 Kvartal KP325

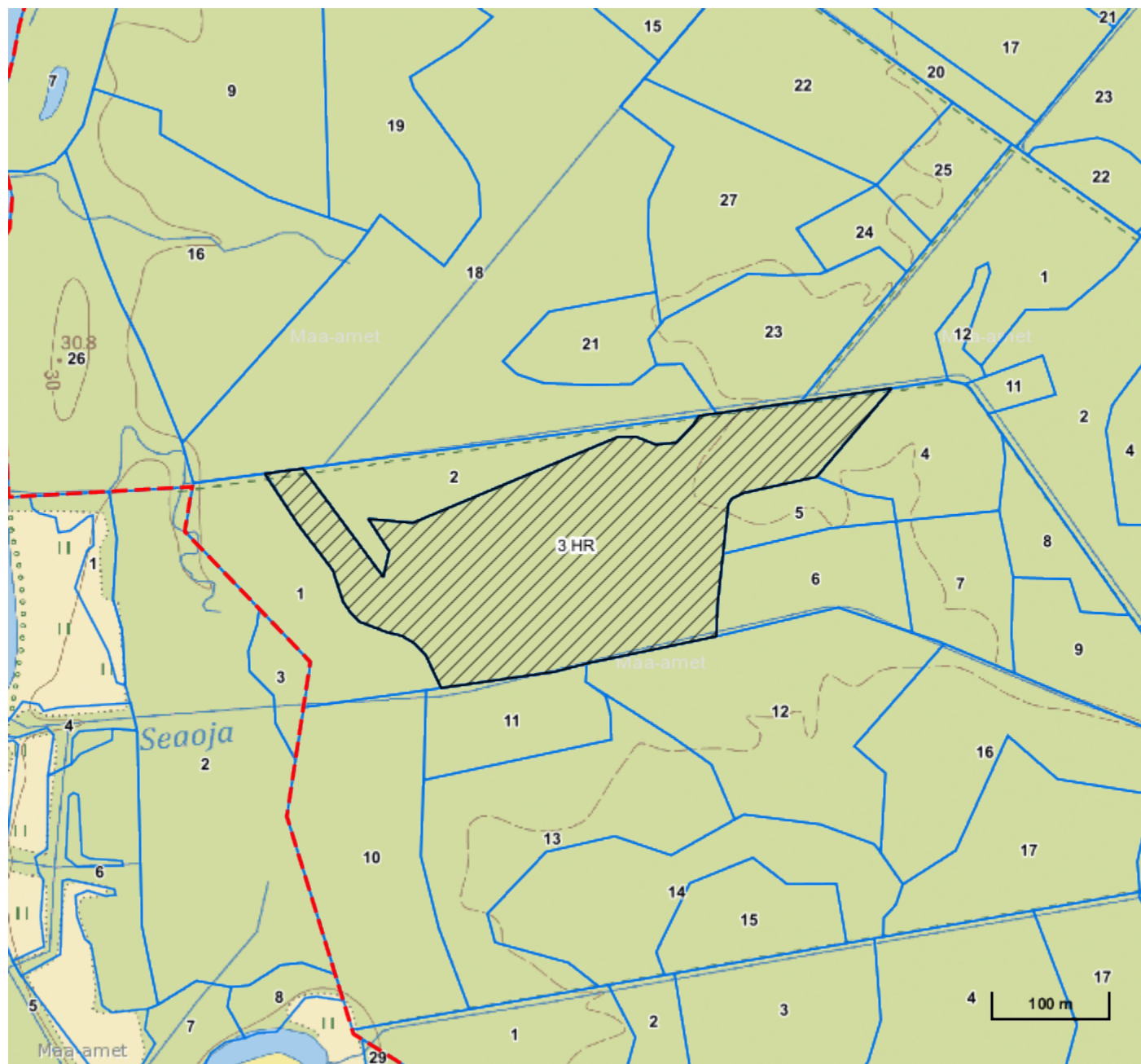

Legend

1:5000

Kaardikiht	
	Põhikaart: Maa-amet 17.11.2023
	Metsaregister: Eraldised 17.11.2023
	Maa-amet: Katastriüksused 17.11.2023
	Metsaregister: Metsateatised 17.11.2023
	Metsaregister: Metsateatised (EI otsus) 17.11.2023
	Metsaregister: Kahjustusteatised 17.11.2023

Keskkonnaamet
Registrikood 70008658
Narva mnt 7a
15172 Tallinn, Eesti

telefon: 662 5999
e-post: klienditugi@keskkonnaamet.ee
<http://www.keskkonnaamet.ee>